

Toekennen van een specifieke Drive Letter in W7, W8 en W10

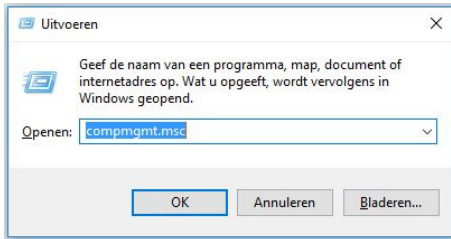

Windows toets+R - Voer in: *compmgmt.msc* en enter

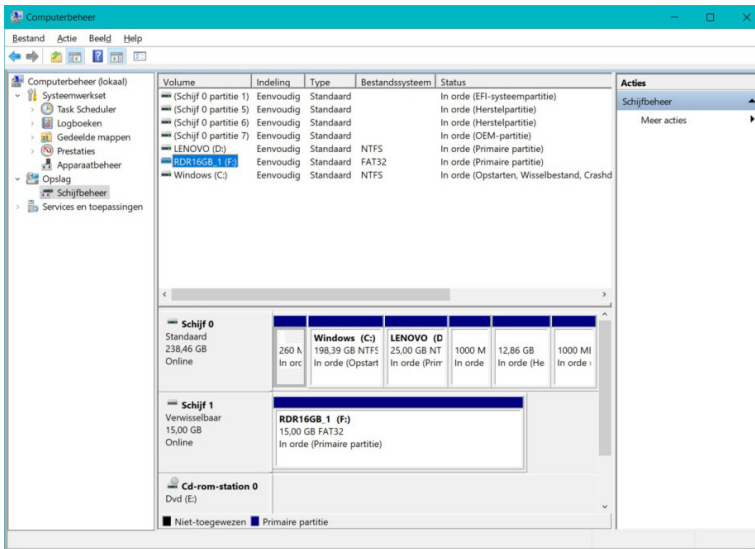

In de linker kolom klik: Schijfbeheer

In de middelste kolom rechtsklik de gewenste schijf

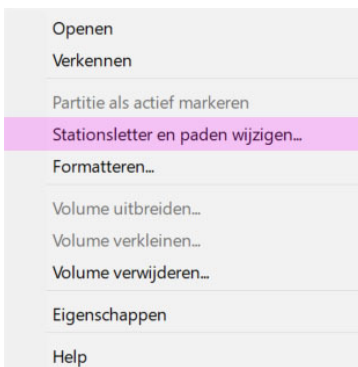

Kies: Stationsletter en paden wijzigen...

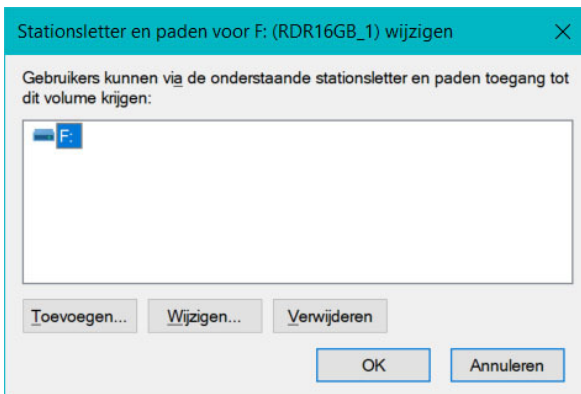

Klik: Wijzigen...

Toekennen van een specifieke Drive Letter in W7, W8 en W10



Kieste de gewenste letter

Klik OK



Sommige programma's die afhankelijk zijn van stationsletters werken mogelijk niet goed meer. Wilt u doorgaan?

Klik Ja en u krijgt als resultaat :

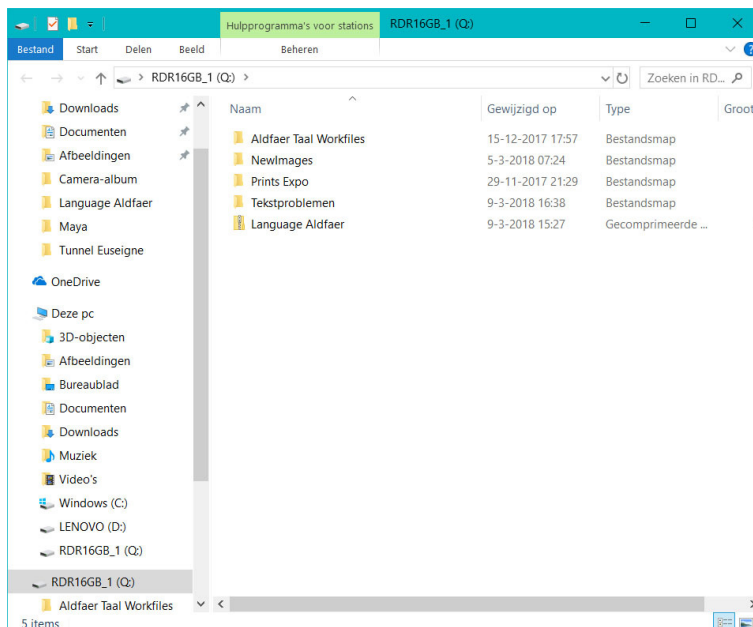
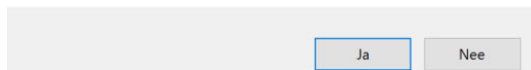

Als u deze schijf op een andere computer identiek wenst te gebruiken, dan dient u bovenstaande op die andere computer te herhalen. B.V. als u het programma Aldfaer en/of de stamboombestanden enz. op deze externe schijf (of USB-stick) heeft geïnstalleerd. De reden is dat diverse verwijzingen, o.a. in de instellingen binnen Aldfaer, van de schijfletter gebruik maken.

Waarschuwing:

Zonder een dergelijke vaste

schijfletter zal in vele gevallen Aldfaer, vanaf een extern medium, niet juist werken omdat de instellingen dan niet juist zijn.

Tips:

- 1) Als u Aldfaer gebruikt vanaf deze externe schijf, geef de verwijzing voor de veiligheidskopie een pad naar de interne schijf van deze (en andere) computer(s). U laat dan altijd een veiligheidskopie "extern" (dus intern op die PC) achter.

Mijn aanbeveling is C:\V-kopie Aldfaer

- a. Bij het maken van de V-kopie zal Aldfaer melden dat de locatie afwezig is en toestemming vragen deze aan te maken
 - b. Bij thuiskomst en na de nieuwe info overgezet te hebben bericht u de eigenaar van die PC dat hij/zij C:\V-kopie Aldfaer met zijn inhoud kunnen verwijderen
- 2) Afhankelijk van aangesloten media, kunnen diverse schijfletters reeds in gebruik zijn. Dit zijn typisch de letters R, S, T en Z waarbij Z meestal een netwerk-drive is